

PLAN DE DISTRIBUTION EDL - ADMINISTRATION

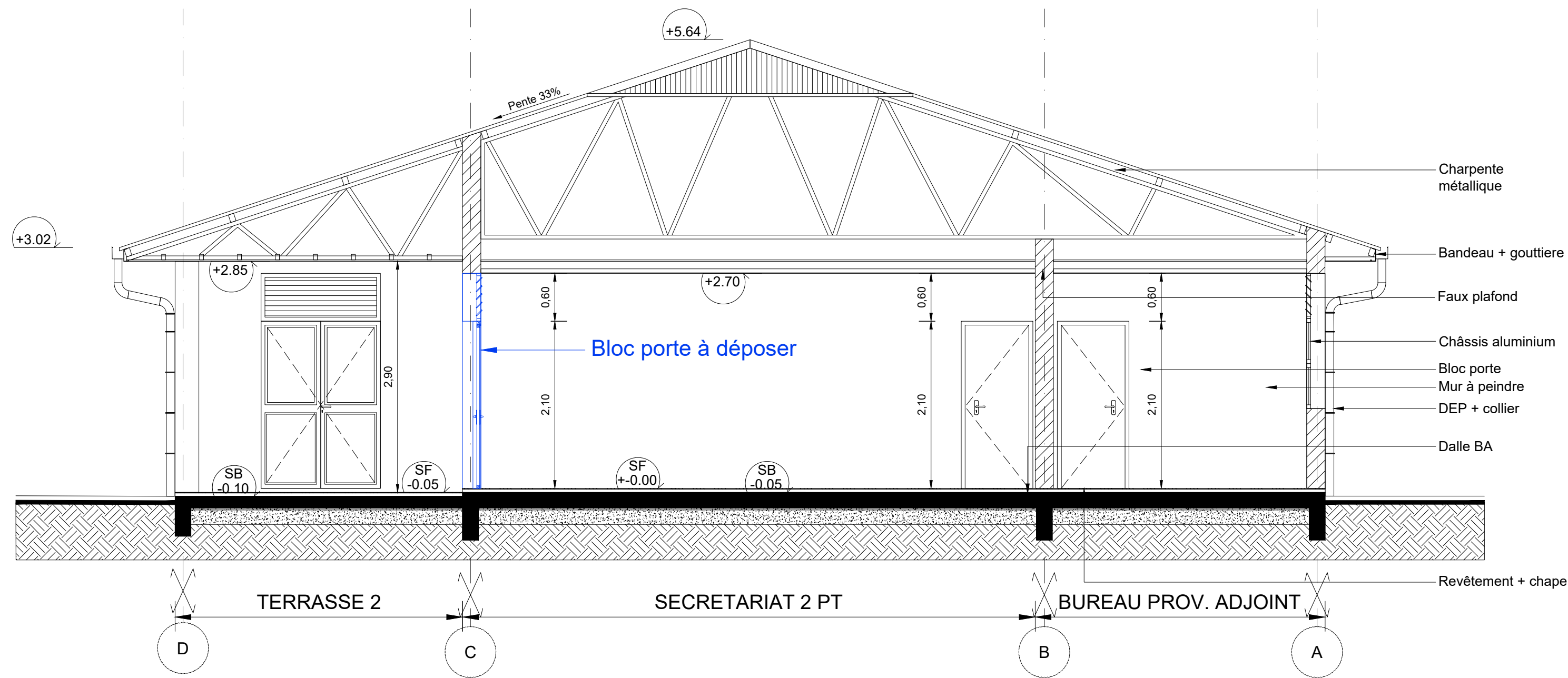

COUPE / ELEVATION EDL B01

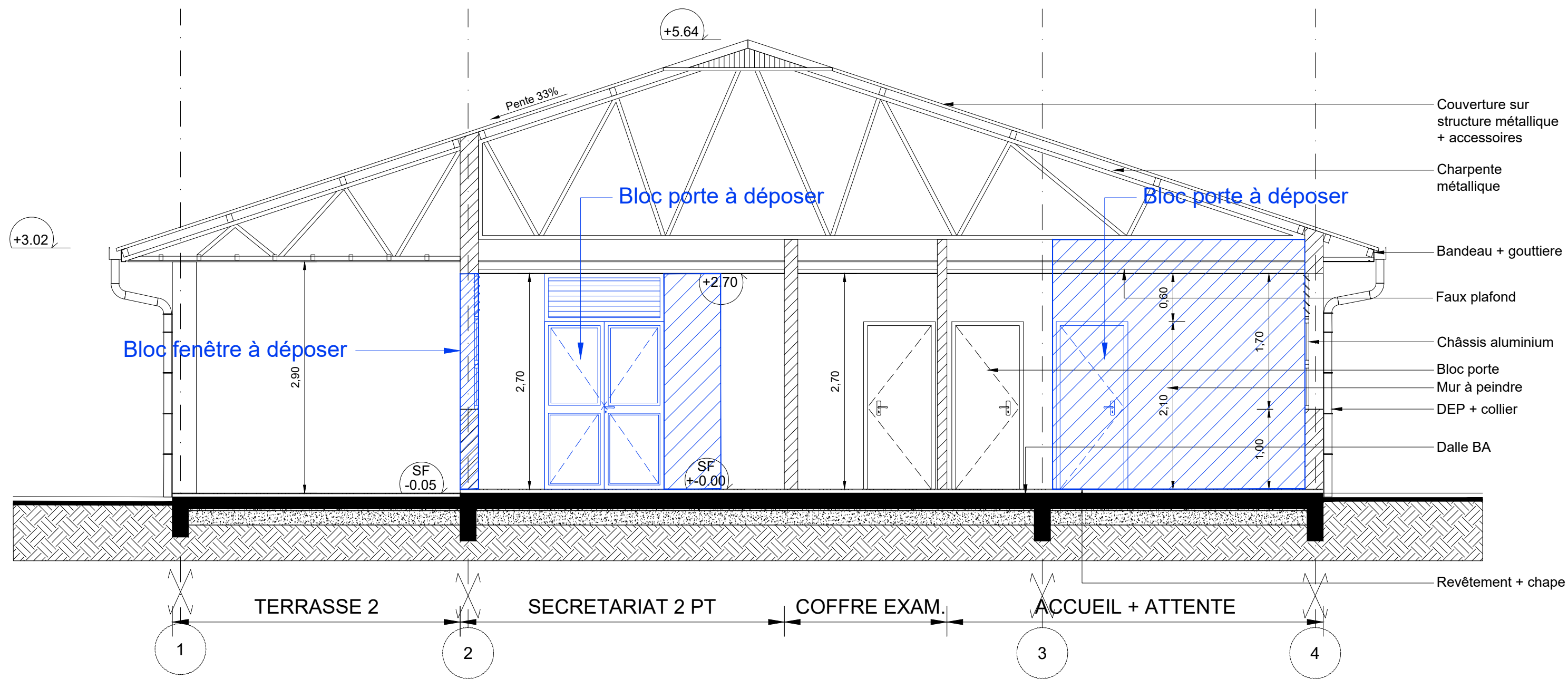

COUPE / ELEVATION EDL B02

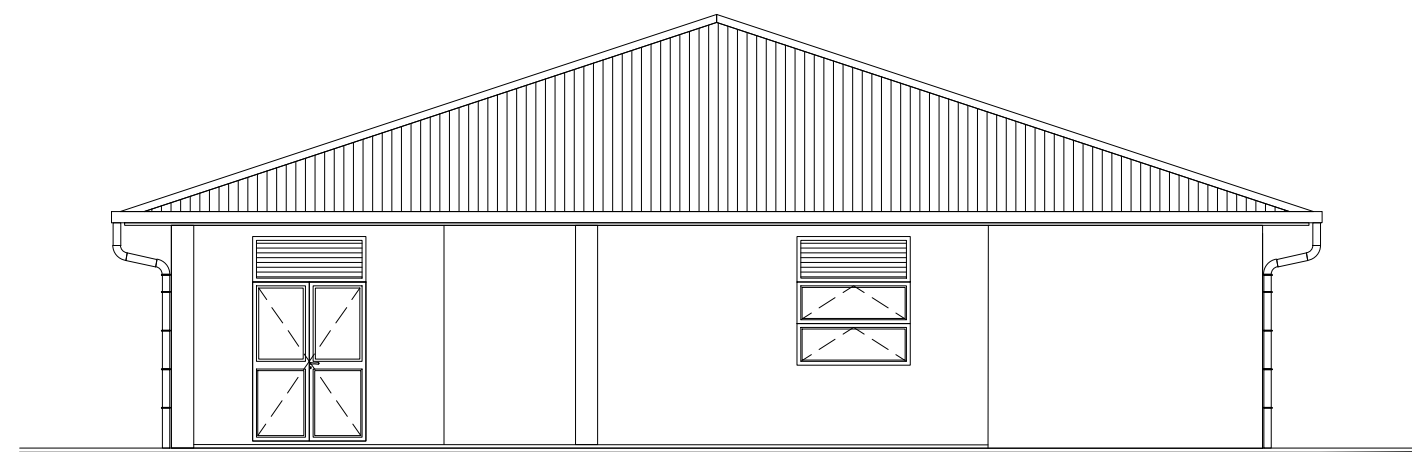

FACADE EDL NORD-OUEST

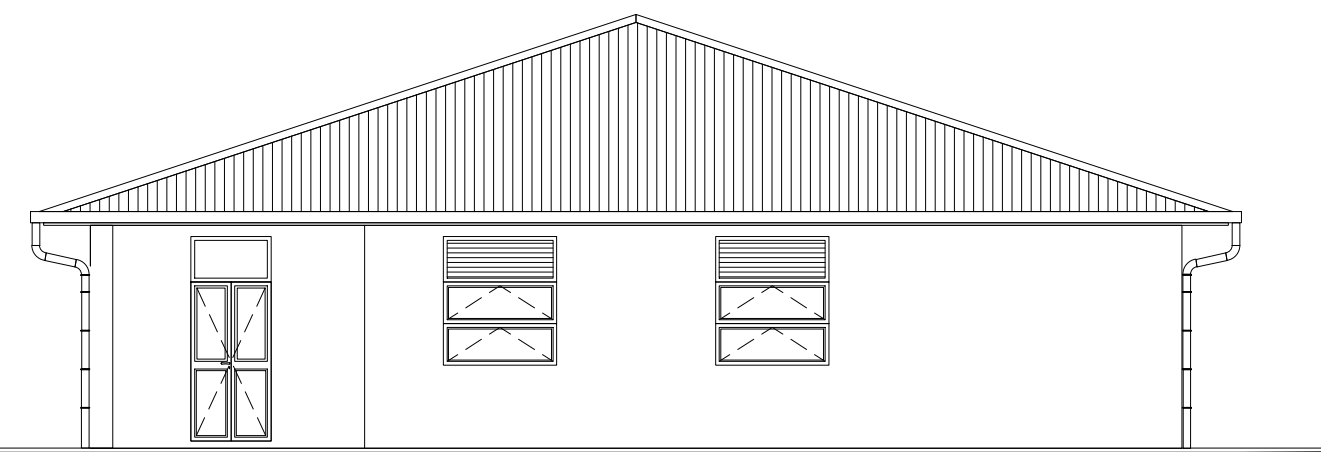

FACADE EDL SUD-EST

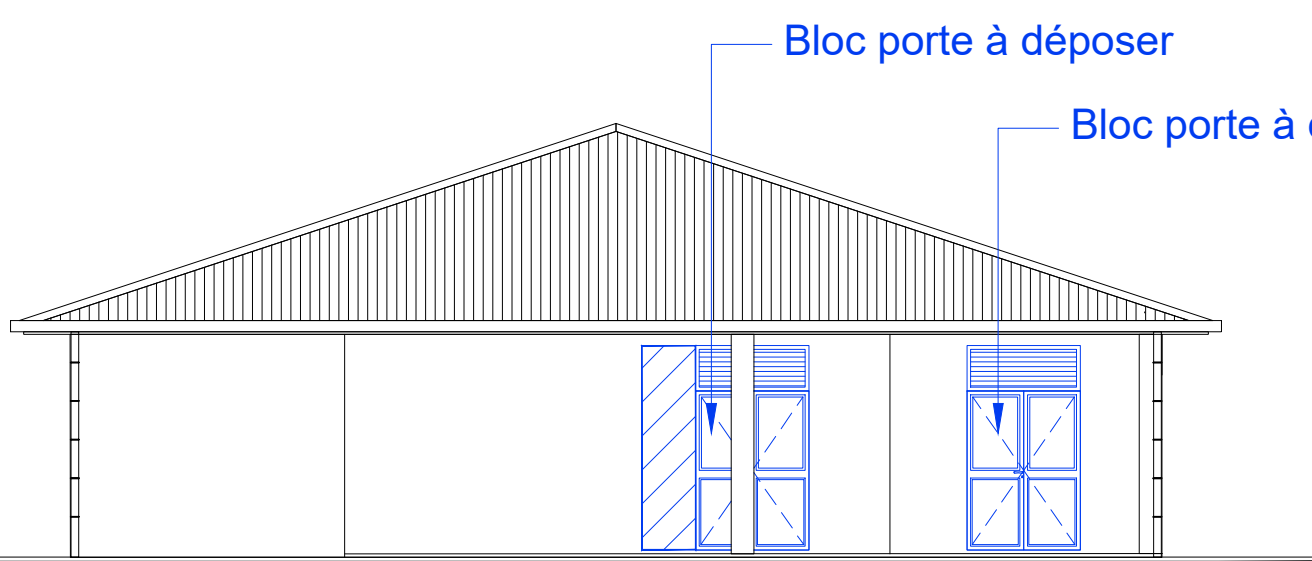

FACADE EDL NORD-EST

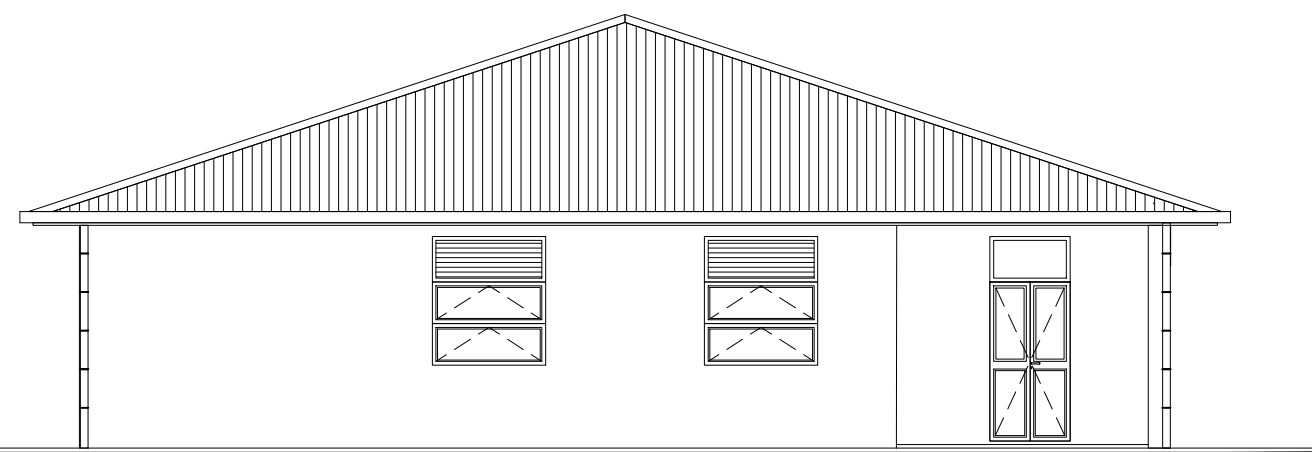

FACADE EDL SUD-OUEST

LEGENDE DEMOLITION - DEPOSE	
	Mur à démolir
	Élément à déposer

NOTA : PROPRIETE ARTISTIQUE ET INTELLECTUELLE  
LES DOCUMENTS GRAPHIQUES CONSTITUANT L'ENSEMBLE DU DOSSIER ARCHITECTURAL SONT LA PROPRIETE ARTISTIQUE ET INTELLECTUELLE DE L'AUTEUR. AUCUNE MODIFICATION NE POURRA ETRE ENVISAGEE SANS AUTORISATION ECRITE DE CELUI CI.

- NOTA :
1. LES COTATIONS DOIVENT ETRE VERIFIEES IMPERATIVEMENT SUR PLACE AVANT TOUTE MISE EN OEUVRE. REPERTIONNER TOUS LES RESEAUX ENTERRES A PROXIMITE, AVANT TOUTE MISE EN OEUVRE DE FOUILLES.
  2. LES DIMENSIONS SONT COTEES FINIES ET DEVONT FAIRE L'OBJET DE CALCULS D'INGENIEUR POUR TOUT OUVRAGE STRUCTURELLE.
  3. L'ENTREPRENEUR EST TENU DE VERIFIER LA COTATION DE L'ENSEMBLE DU PLAN AVANT LE DEMARRAGE DES PLANS TECHNIQUES ET DES TRAVAUX ET D'INFORMER L'ARCHITECTE D'EVENTUELLES ERREURS OU OMISSIONS POUR MISE A JOUR.

SURFACES	
DESIGNATIONS	SUPERFICIE M²
LYCEE D'ETAT DE WALLIS & FUTUNA - BATIMENT B - ADMINISTRATION	
ETAT DES LIEUX	
Accueil + Attente	30.45
Bureau du proviseur	23.55
Bureau du proviseur adjoint	23.25
Secrétariat 2PT + Photocopieur	26.90
Local ménage / Archives	3.53
WC	3.55
Coffre examen	2.41
Dégarrement	3.58
TD	0.72
Terrasse 1	6.90
Terrasse 2	65.02
TOTAL BATIMENT EXISTANT	189.86

PLAN DE SITUATION



**M.M.W. ARCHITECTURE**  
Tribu de Thuaick B.P. 595 We - 98820 Lilou  
2 rue Pierre Lecole - Parc de Normandie - 98800 Nouméa  
Tel : (+687)45 48 00 - Fax : (+687)45 48 00  
Tel : (+687)23 64 20 - Fax : (+687)23 64 20  
Email : secretariat.mmmw@mmmw.nc

**ArchiFale**  
BP 61 - Mata-Ute - 98 800 Wallis & Futuna  
Tel : (+681)82 12 74 - (+681)72 12 74  
Email : hakomani.petelo@architectes.org  
archifale@hakomani.com

**IngeNC**  
121 rue Jacques Delors - 98 857 NOUMEA  
Tel : (+687)24 87 16  
Email : cedric.laun@ingenic.nc  
pauline.rosselle@ingenic.nc

**Sigma**  
1 Rue Isidore Le Goupil - 98 800 Nouméa  
Tel / Fax : (+687)27 12 82  
Email : vincent.galland@sigma.nc  
petr.beaumont@sigma.nc

**GEOME**  
13 rue du 5 Mai - BP 14002 - 98 802 Magenta  
Tel : (+687)28 24 82  
Email : geome.energie@gmail.com

**ENEC**  
BP 2025 - 98814 Pont des Français  
Tel : (+687)44 95 57 - Fax : (+687)44 95 67  
Email : david.jemoline@es2.nc

## REHABILITATION ET EXTENSION DU LYCEE D'ETAT DE WALLIS & FUTUNA - ILES DE WALLIS & FUTUNA

### D.C.E. ETAT DES LIEUX - DEMOLITION DEPOSE

#### PLANCHE ARCHI N°B01 - TRANCHE OPTIONNELLE 06

DESSINS		VISA
PLAN DE SITUATION PLAN DE DISTRIBUTION EDL - ADMINISTRATION COUPES / ELEVATIONS EDL B01 - B02 FACADES EDL (4U)		Maître d'ouvrage : Administration Lycée de Wallis & Futuna BP 10 - Houaïe 98 800 Lilou Appointé Maître d'ouvrage : Secal - Société d'Équipement de la Nouvelle-Calédonie 
ECHELLES : 1/100° & 1/50°		Date : le 10 MARS 2025
MODIFICATIONS		DATE